

VENERDÌ 23 NOVEMBRE 2018 . ORE 9,00-13,00

SALA A • APERTURA DEI LAVORI

- ORE 9.00 REGISTRAZIONE DEI PARTECIPANTI
- ORE 9.15 **APERTURA DEI LAVORI** (SESSIONE PLENARIA)
SIMONA VIETINA . SINDACO COMUNE DI TREDOZIO
MARCO BACCINI . PRESIDENTE E.F. DEL PARCO NAZIONALE DELLE FORESTE CASENTINESI, MONTE FALTERONA E CAMPIGNA
TONINO BERNABÈ . ROMAGNA ACQUE-SOCIETÀ DELLE FONTI
RAFFAELA DONATI . SLOW FOOD EMILIA-ROMAGNA
VITTORIO BARDI . LEGAMBIENTE EMILIA-ROMAGNA
- ORE 9.50 **CINQUE ANNI DI OLTRETERRA: RETI DI COMUNITÀ DI MONTAGNA SOLIDALI**
GABRIELE LOCATELLI . COORDINATORE PROGETTO OLTRETERRA
COORDINA LA SESSIONE LIA CORTESI
- ORE 10.10 **L'ECONOMIA DI UNA FESTA: FESTASAGGIA FA I CONTI. BILANCIO ECONOMICO E PROGETTUALITÀ IN ATTO INTORNO A DUE FESTASAGGE DI GRANI E TORTELLI** - PRO LOCO DI BADIO PRATAGLIA (POPI) E PRO LOCO DI COREZZO (CHIUSI DELLA VERNA)
- ORE 10.30 **RIFLESSIONI SULLE FESTE PLASTIC-FREE**
ANTONIO BRUNORI . SEGRETARIO GENERALE P.E.F.C. ITALIA
- ORE 10.50 **PERCHÉ UNA FESTA PER LE CITTÀ SLOW DIVENTA FESTASAGGIA**
ENRICO BINI . SINDACO DI CASTELNOVO NE' MONTI
- ORE 11.10 **COFFEE BREAK: FORNO BOMBARDINI E CAFFÈ HUEHUETENANGO** PREPARATO DA VITTORIO MALTONI
- ORE 11.30 **L'ESPERIENZA DEI CUSTODI DEI CASTAGNETI PIEMONTESI I CASTAGNETI ACUSTICI** - ETTORE BOZZOLO
- ORE 11.50 **LE PRODUZIONI DI QUALITÀ, LA CULTURA RURALE COME OPPORTUNITÀ DI VALORIZZAZIONE DEL TERRITORIO**
RAFFAELA DONATI . SLOW FOOD EMILIA ROMAGNA
LUCIANA FINESSI . ASSESS.TO AGRICOLTURA REGIONE EMILIA-ROMAGNA
- ORE 12.10 **LE COMUNITÀ DEI GRANI TRADIZIONALI (ANTICHI) UN ESEMPIO DI FILIERE VIRTUOSE PER LE AREE INTERNE**
MIMMO PONTILLO . ESECUTIVO SLOW FOOD CAMPANIA E BASILICATA
- ORE 12.30 **LE DOMANDE DI OLTRETERRA**
DOMANDE DEL PUBBLICO AI RELATORI DELLA MATTINATA
- ORE 13.00 **INTERRUZIONE DEI LAVORI**
BUFFET A CURA DEI RISTORATORI DI TREDOZIO
RISTORANTE HENRY SALUMI MORA ROMAGNOLA, PIADINA FRITTA, TORTELLI AL RAGU, ZUPPA INGLESE
I VINI DI TORRE SAN MARTINO, MODIGLIANA
ASSOCIAZIONE ALPINI TREDOZIO CASTAGNE E VIN BRULÈ

OLTRETERRA VUOLE ESSERE ELEMENTO DI STIMOLO ALLA CREAZIONE DI RAPPORTI SOLIDALI FRA COMUNITÀ DI MONTAGNA IN MODO DA GENERARE CONTAMINAZIONI CAPACI DI SVILUPPARE POSSIBILI NUOVE ECONOMIE SOSTENIBILI ATTRAVERSO LA CONOSCENZA DIRETTA E PERSONALE FRA LE POPOLAZIONI MONTANE. LA CONOSCENZA FRA LE PERSONE DEVE INOLTRE TENDERE ALLA REALIZZAZIONE DI UNA "SOCIETÀ DI MUTUO SOCCORSO" FRA POPOLI DI MONTAGNA IN GRADO DI ESSERE FRA LORO SOLIDALI NELLA CRESCITA CULTURALE ED ECONOMICA OLTRE CHE NEL FRATERNO SOSTEGNO RECIPROCO NEL MOMENTO DEL BISOGNO.



CON IL PATROCINIO DI:



Comune di Tredozio



Romagna Acque Società delle Fonti

L'INIZIATIVA È SOSTENUTA DA:



Slow Food® Emilia Romagna



Slow Food® Toscana

IN COLLABORAZIONE CON:

UNIONE DEI COMUNI MONTANI DEL CASENTINO - ECOMUSEO DEL CASENTINO

UNIVERSITÀ DEGLI STUDI DI FIRENZE - DIPARTIMENTI DI GESTIONE DEI SISTEMI AGRARI, ALIMENTARI E FORESTALI

AUSE FIRENZE - CNR - IVALSA FIRENZE



ALTRI PATROCINI RICHIESTI:

MINISTERO DELL'AMBIENTE E DELLA TUTELA DEL TERRITORIO E DEL MARE

MINISTERO DELLE POLITICHE AGRICOLE ALIMENTARI E FORESTALI

REGIONE EMILIA ROMAGNA - REGIONE TOSCANA



ANNO 4

VENERDÌ 23
SABATO 24 NOVEMBRE
2018

LE MENSE AGRICOLE

- CONTAMINAZIONI DI GRANI; LA FORZA DELLA DEBOLEZZA
- COSTRUIRE PERCORSI DI MENSE POSSIBILI

LA GESTIONE ECONOMICA FORESTALE SOSTENIBILE E CONSAPEVOLE

- IL BOSCO OLTRE IL BOSCO

LE FESTE SAGGE

- ERANO, SONO, SARANNO

TREDOZIO (FC)
TEATRO SAN MICHELE
VIA CARLO BANDINI

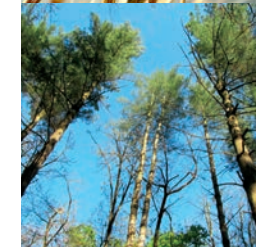

PER INFORMAZIONI E ISCRIZIONI RIVOLGERSI ALLA SEGRETERIA ORGANIZZATIVA:
CE.U.B. TEL. 0543 446500 - SEGRETERIA@CEUB.IT - WWW.CEUB.IT

PER PRENOTAZIONI ALBERGHIERE CONSULTA IL SITO
HTTP://WWW.COMUNE.TREDOZIO.FC.IT/OSPITALITA_DORMIRE

SALA A - SESSIONE 1

IL BOSCO CONSAPEVOLE E SOSTENIBILE

COORDINA LA SESSIONE ANTONIO NICOLETTI

ORE 14.30 INIZIO LAVORI

AGGIORNARE LA CARTA DI BAGNO DI ROMAGNA
FEDERICA BARBERA . LEGAMBIENTE

REPORT DI UNA RICERCA SUI CEDUI DEL PARCO NAZIONALE
LUIGI HERMANIN . GESAUF UNIVERSITÀ DEGLI STUDI DI FIRENZE

ESPERIENZE DI "COLLABORAZIONI" ECONOMICHE POSSIBILI FRA IMPRESE
FRANCESCO NERI . GESAUF UNIVERSITÀ DEGLI STUDI DI FIRENZE
MAURO NERI . CTA PREMILCUORE (FC)

TECNICHE NON TRADIZIONALI PER LA CUBATURA DEL LEGNAMI
ELISABETTA CANDEAGO E ANDREA TERZONI . ASSOCIAZIONE UNIVERSITARIA DEGLI STUDENTI FORESTALI DELL'UNIVERSITÀ DEGLI STUDI DI FIRENZE

LE DOMANDE DI OLTRETERRA
TAVOLA ROTONDA SUI TEMI ESPOSTI E REDAZIONE DELLA SECONDA APPENDICE AI "PRINCIPI DI GESTIONE FORESTALE CONSAPEVOLE E SOSTENIBILE" O "CARTA DI BAGNO DI ROMAGNA"

ORE 17.00 FINE LAVORI

SALA B - SESSIONE 2

TAVOLO DI CONFRONTO SULLE BUONE PRATICHE E LE ECONOMIE LEGATE AI GRANI DEBOLI (ANTICHI)

COORDINA LA SESSIONE MIMMO PONTILLO . ESECUTIVO SLOW FOOD CAMPANIA E BASILICATA

ORE 14.30 INIZIO LAVORI

UN' ESPERIENZA DI MIGLIORAMENTO DI GRANI DEBOLI. COSE FATTE, COSE DA FARE
ASSOCIAZIONE VERDE ARCOBALENO, MODIGLIANA (FC)

DALLA SPIGA ALLA PASTA. ESPERIENZE DI UN PASTIFICIO ARTIGIANO
LUCA FERRI . AZIENDA AGRICOLA SHANTI, LOC. BELED DI CASINA (REGGIO EMILIA)

FARINE, CHE MERAVIGLIE
STEFANO PRANSANI . MULINO PRANSANI - BIVIO MONTEGELLI - SOGLIANO AL RUBICONE

L'ARTE DI TRASFORMARE IL GRANO IN PANE
PAOLO MARIANINI . AZIENDA AGRICOLA I TIRLI - SANTA SOFIA (FC)

RECUPERO DELLE SEMENTI DI ORTIVE E DI CEREALI TRADIZIONALI ITALIANI
ANTONIO LO FIEGO . ARCOIRIS SEMENTI BIOLOGICHE E BIODINAMICHE

LE DOMANDE DI OLTRETERRA
TAVOLO DI CONFRONTO E STESURA DI UN DOCUMENTO SULLE BUONE PRATICHE CONNESSE ALLA TRASFORMAZIONE DEL GRANO

ORE 17.00 FINE LAVORI

SALA C - SESSIONE 3

FESTESAGGE LE FESTE IN TRASFERTA:

TAVOLO DI CONFRONTO SULLE BUONE ED ECONOMICHE PRATICHE LEGATE ALLE FESTESAGGE. REDAZIONE DI UN DISCIPLINARE DELLE FESTESAGGE IN TRASFERTA
COORDINA LA SESSIONE ANDREA ROSSI

ORE 14.30 INIZIO LAVORI

FESTA DELLE CITTÀ SLOW - FELINA (RE). CRESCERE NELLA CONSAPEVOLEZZA DELLA MOZIONE DI SLOW FOOD INTERNAZIONALE "LA PLASTICA NEGLI ECOSISTEMI DEL PIANETA". DI SLOW FOOD ITALIA".

MONICA BELLI E FILIPPO ZANELLI . NASCENTE COMUNITÀ SLOW FOOD E SLOW FOOD YOUTH NETWORK EMILIA-ROMAGNA

LE FESTASAGGE SUL "PAN DI LEGNO" NEL PARCO NAZIONALE DELLE FORESTE CASENTINESI, MONTE FALTERONA E CAMPIGNA E IN CASENTINO

ROBERTO FABBRI . CASTANICOLTORE ASSOCIAZIONE ANDREA DEL CASTAGNO
ANDREA GIOVANNUZZI . DIRETTORE DEL CONSORZIO DELLA FARINA DI CASTAGNE DEL PRATOMAGNO E DEL CASENTINO

LE ESPERIENZE DI FESTASAGGIA . ANGELO GENTILI

LA COMUNITÀ DEL CASTAGNO APPENNINO E LE SUE OPPORTUNITÀ-ASPETTATIVE
FOGACCI STEFANO . SLOW FOOD VIGNOLA

ELIMINARE LA PLASTICA SI PUÒ - L'ESPERIENZA PLURIANNUALE DEL COMUNE DI FORLIMPOPOLI .

FESTA CITTÀ SLOW ENRICO BINI . SINDACO DI CASTELNOVO NE' MONTI

LE ECOFESTE IN LUNIGIANA . MATTEO TOLLINI . LEGAMBIENTE TOSCANA

LE DOMANDE DI OLTRETERRA . TAVOLO DI LAVORO PER LA REDAZIONE DEL DISCIPLINARE DELLE FESTESAGGE IN TRASFERTA

ORE 17,00 FINE LAVORI

SALA D - SESSIONE 4

TAVOLO DI CONFRONTO SULLE MENSE AGRICOLE DI OLTRETERRA

COORDINA LA SESSIONE PAOLO ZOFFOLI

ORE 14.30 INIZIO LAVORI

LIA CORTESI SLOW FOOD EMILIA-ROMAGNA
SARA PIGNATARI COMUNE DI FORLIMPOPOLI

SALUBRITÀ IN TAVOLA (PESTICIDI E AMBIENTE)

DANIELA SCIARRA . LEGAMBIENTE
RAFFAELLA DONATI . SLOW FOOD REGIONE-EMILIA ROMAGNA
GIUSEPPE DEL SANTE . SINDACO DI CORNIGLIO (PR)
CLAUDIO MILANDRI . SINDACO DI CIVITELLA DI ROMAGNA (FC)

VERSO UNA COOPERATIVA DI COMUNITÀ PER LA GESTIONE DELLE PRODUZIONI AGRICOLE DI QUALITÀ. SERENA STEFANI . VICE SINDACO DI PRATOVECCHIO STIA
DISCUSSIONE E REDAZIONE DEL DOCUMENTO DI INTENTI.

ORE 17,00 FINE LAVORI

OLTRE IL BOSCO:

QUALE FUTURO PER LE FUSTAIE ARTIFICIALI

COORDINANO LA SESSIONE ANTONIO BRUNORI E GABRIELE LOCATELLI

ORE 9.00 APERTURA DEI LAVORI

ROBERTA CENTOLANI . FIDUCIARIA CONDOTTA SLOW FOOD FAENZA
GIANRICO FABBRI . COORDINATORE SLOW FOOD TOSCANA

SALUTO DELLA COMUNITÀ DEL PARCO NAZIONALE DELLE FORESTE CASENTINESI, MONTE FALTERONA E CAMPIGNA
DANIELE VALBONESI . PRESIDENTE DELLA COMUNITÀ DEL PARCO

ORE 9.15 **IL CENTRO UOMINI E FORESTE D'APPENNINO. L'IDEA DEL BOSCO CULTURALE: DALLA SELVICOLTURA ALLA CULTURA DELLA SELVA**

WILLY REGGIONI SERVIZIO CONSERVAZIONE DELLA NATURA DEL PARCO NAZIONALE DELL'APPENNINO TOSCO-EMILIANO

ORE 9.35 **I RIMBOSCHIMENTI DI PINO NERO DELL'APPENNINO CENTRALE: PROBLEMA O OPPORTUNITÀ? CARLO URBINATI . UNIVERSITÀ POLITECNICA DELLE MARCHE**

ORE 9.55 **IL BOSCO OLTRE IL BOSCO. QUALE SUCCESSIONE POSSIBILI NEI BOSCHI COLTIVATI DELL'APPENNINO**

PAOLO CANTIANI . SELPIBIO LIFE, CREA, FORESTE E LEGNO

ORE 10.15 **ESPERIENZE DI UTILIZZO DEL PINO NERO**

MICHELE BRUNETTI . CNR IVALSA FIRENZE

ORE 10.35 **COFFEE BREAK: FORNO BOMBARDINI E CAFFÈ HUEHUETENANGO PREPARATO DA VITTORIO MALTONI**

ORE 11.00 **ALTERNATIVA PINO NERO: QUALI POSSIBILITÀ? QUALI PROBLEMI DI FILIERA? MARCO TOGNI . GEESAF - UNIVERSITÀ DEGLI STUDI DI FIRENZE**

ORE 11.20 **QUALE COMUNICAZIONE PER LA GESTIONE DELLE PINETE APPENNINICHE**
PAOLO MORI . COMPAGNIA DELLE FORESTE

ORE 11.40 **SERGIO PAGLIALUNGA . DIRETTORE PARCO NAZIONALE DELLE FORESTE CASENTINESI**

ORE 12.00 **LA BIOECONOMIA DELLE FORESTE**

ANTONIO NICOLETTI . RESPONSABILE NAZIONALE AREE PROTETTE E BIODIVERSITÀ LEGAMBIENTE

ORE 12.20 **LE NOVITÀ NELLA GESTIONE FORESTALE IN EMILIA ROMAGNA**

PAOLO FERRECCHI . DIRETTORE GENERALE CURA DEL TERRITORIO E DELL'AMBIENTE REGIONE EMILIA-ROMAGNA

ORE 12.45 **LE DOMANDE DI OLTRETERRA**

DOMANDE DEL PUBBLICO AI RELATORI DELLA MATTINATA

BUFFET A CURA DELLA PRO LOCO DI TREDOZIO
VINI: AZIENDA AGRICOLA BIOLOGICA "IL PRATELLO" DI EMILIO PLACCI
ASS. ALPINI TREDOZIO CASTAGNE E VIN BRÛLÉ

DURANTE L'INIZIATIVA SARÀ APERTA AL PUBBLICO LA MOSTRA
GRANI PREZIOSI D'APPENNINO

A CURA DEL COMUNE DI CASTELNOVO NE' MONTI
E DEL PARCO NAZIONALE DELL'APPENNINO TOSCO EMILIANO . MAB UNESCO